

VISUALIZAÇÃO GRÁFICA
1º SEMESTRE 2017

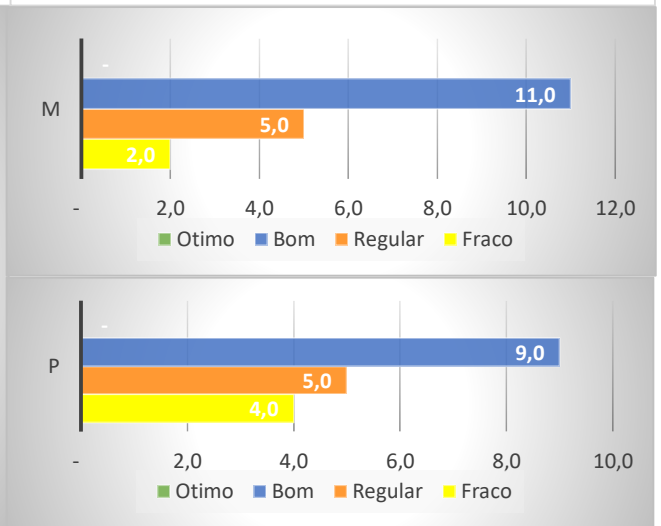

Situação	M	%	%	Situação	P
Fraco	2	11,11	22,22	Fraco	4
Regular	5	27,78	27,78	Regular	5
Bom	11	61,11	50,00	Bom	9
Otimo	0	-	-	Otimo	0
Total	18	100,00	100,00	Total	18

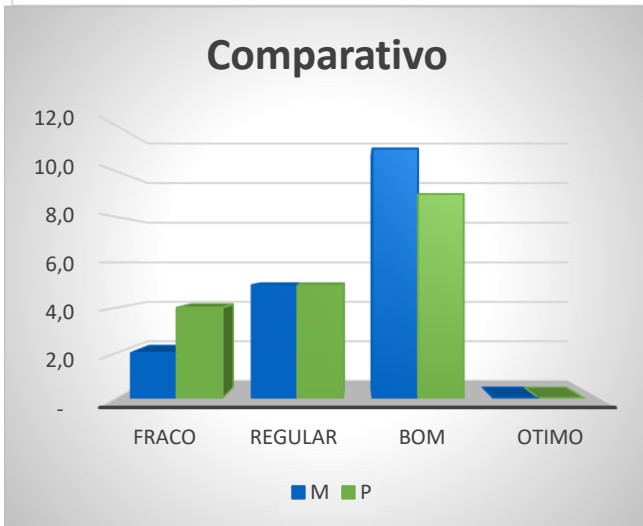
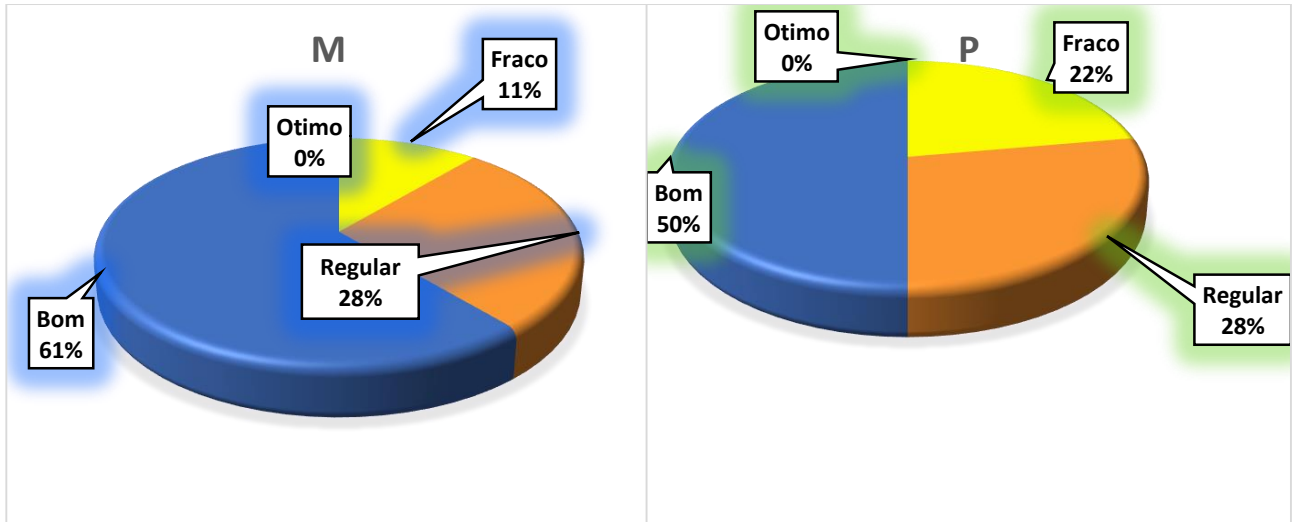
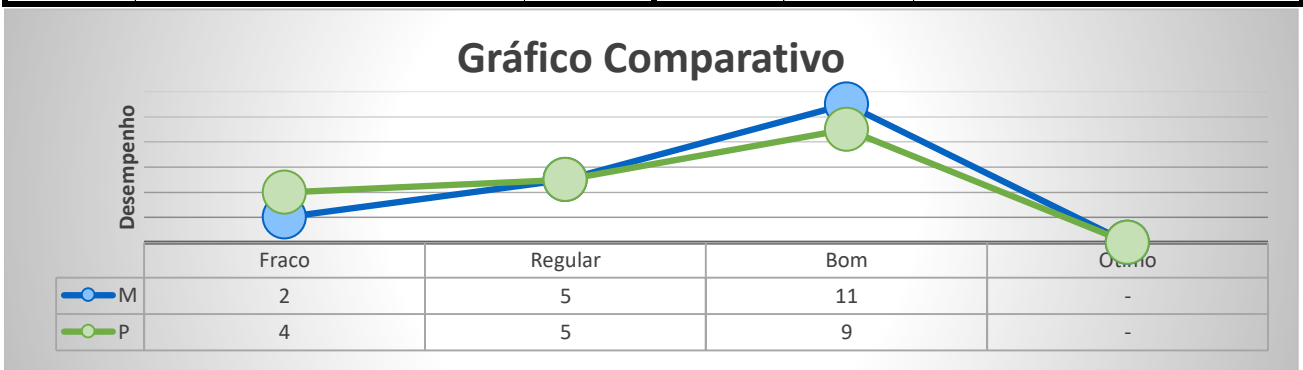

SECRETARIA MUNICIPAL DE EDUCAÇÃO
COORDENAÇÃO PEDAGÓGICA
ESCOLA MUNICIPAL **JOÃO PAULO**
PROFESSOR(A) **ADRIANA**



MEMORIAL DESCRITIVO 1º SEMESTRE 2017

PROFESSOR(A)	ADRIANA
TURMA	4º B
ESCOLA	JOÃO PAULO

O Sistema da Avaliação ADE instituído pela Secretaria Municipal de Educação, tem como principal objetivo realizar um diagnóstico da Educação Básica Municipal, e de verificar o percentual de estudante que já desenvolveu as habilidades e competências para cada ano, quantos ainda estão se desenvolvendo e quantos estão abaixo do nível desejado para a série, além de ser possível verificar também quem está acima do nível esperado, e assim fornecendo um indicativo sobre a qualidade de ensino ofertado na rede pública.

	MATEMATICA	PORTUGUES
COMPOSIÇÃO DA TURMA		
A turma é composta por	18	18
DISTRIBUIÇÃO DO DESEMPENHO		
Percentual de estudantes Fracos----->	11,11 %	22,22 %
Percentual de estudantes Regular----->	27,78 %	27,78 %
Percentual de estudantes Bom----->	61,11 %	50,00 %
Percentual de estudantes Ótimos----->	- %	- %
O desempenho da turma foi considerado	Bom	Bom
Média da turma por disciplina	65,00 %	54,17 %

PARECER PEDAGÓGICO CONCLUSIVO

MATEMATICA

Após a análise feita no resultado da Avaliação ADE, pudemos aferir que os estudantes demonstraram um aprendizado esperado, no que visa investigar o desenvolvimento das habilidades relativas a disciplina de MATEMATICA.

Conclusão: Os alunos neste nível encontram-se preparados para continuar os estudos.

Recomenda-se atividades de aprofundamento.

PORTUGUES

Após a análise feita no resultado da Avaliação ADE, pudemos aferir que os estudantes demonstraram um aprendizado esperado, no que visa investigar o desenvolvimento das habilidades relativas a disciplina de PORTUGUES.

Conclusão: Os alunos neste nível encontram-se preparados para continuar os estudos.

Recomenda-se atividades de aprofundamento.

Município de Roncador
Secretaria Municipal de Educação
Coordenação Pedagógica

Data 28/08/2017

ALUNO	PROFESSOR	ANO	MAT	POR	ESCOLA	MNIVEL	PNIVEL
ALISSON	ADRIANA	4º A	30	30	JOÃO PAUL	Fraco	Fraco
AMABILI	ADRIANA	4º A	50	60	JOÃO PAUL	Regular	Bom
ANDERSON	ADRIANA	4º A	80	70	JOÃO PAUL	Bom	Bom
CRISTIANE	ADRIANA	4º A	50	30	JOÃO PAUL	Regular	Fraco
GABRIEL	ADRIANA	4º A	80	42	JOÃO PAUL	Bom	Regular
GUILHERM	ADRIANA	4º A	90	40	JOÃO PAUL	Bom	Regular
GUSTAVO I	ADRIANA	4º A	80	60	JOÃO PAUL	Bom	Bom
HERICK	ADRIANA	4º A	80	50	JOÃO PAUL	Bom	Regular
JAMILI	ADRIANA	4º A	70	45	JOÃO PAUL	Bom	Regular
JOÃO PEDR	ADRIANA	4º A	40	55	JOÃO PAUL	Regular	Regular
JONATHAN	ADRIANA	4º A	40	20	JOÃO PAUL	Regular	Fraco
JOSÉ ROBEI	ADRIANA	4º A	70	70	JOÃO PAUL	Bom	Bom
MATEUS	ADRIANA	4º A	70	85	JOÃO PAUL	Bom	Bom
MAYARA	ADRIANA	4º A	30	30	JOÃO PAUL	Fraco	Fraco
NAYARA	ADRIANA	4º A	50	60	JOÃO PAUL	Regular	Bom
SABRINA	ADRIANA	4º A	90	93	JOÃO PAUL	Bom	Bom
WELLINGT	ADRIANA	4º A	90	75	JOÃO PAUL	Bom	Bom
WILIAN DA	ADRIANA	4º A	80	60	JOÃO PAUL	Bom	Bom